

REZ NÁSTUPNÝM RAMENOM
INDULÓ KAR METSZETE

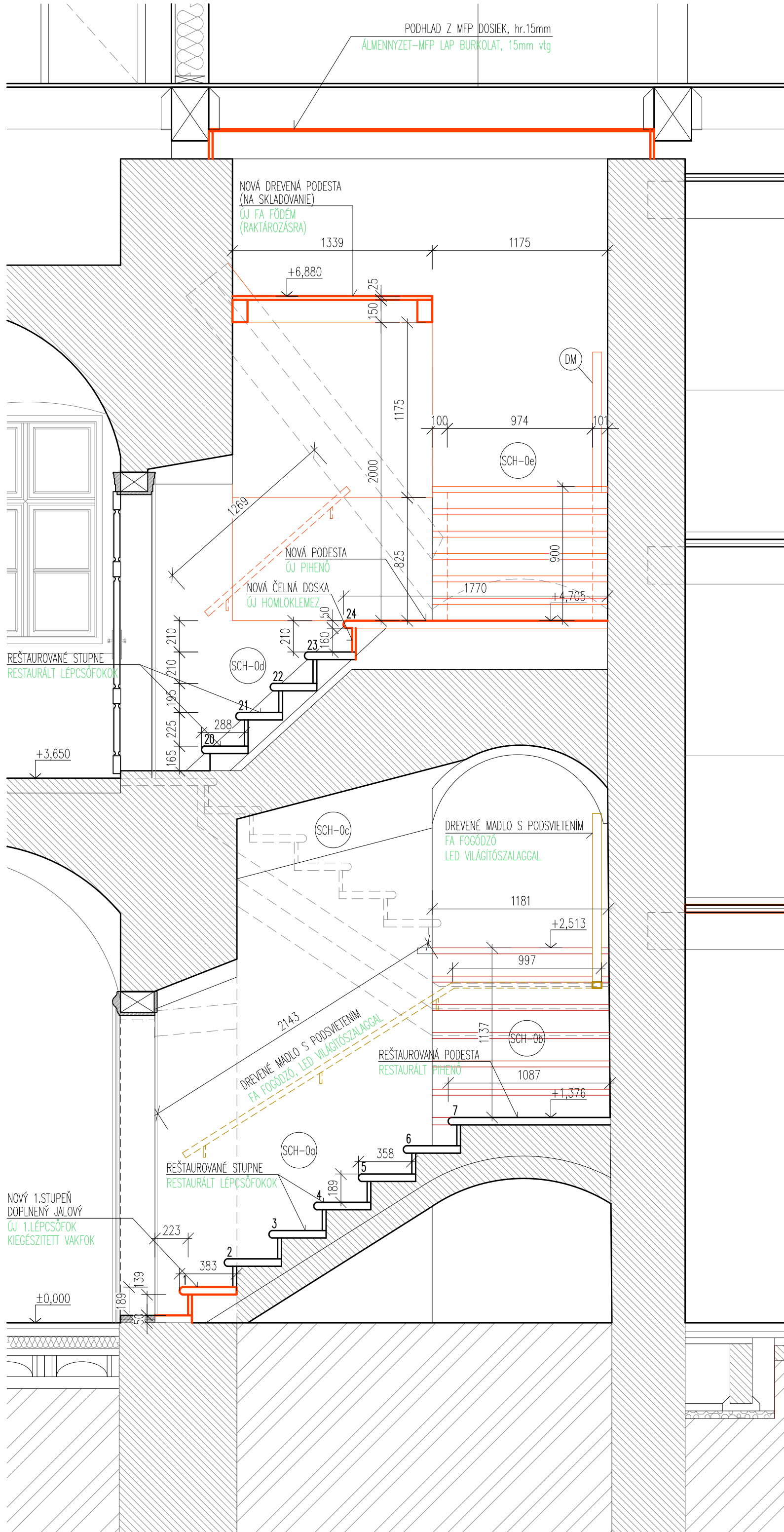

DETAILY
CSOMÓPONTOK
"A" RAMENO SCH-0c
SCH-0c KAR

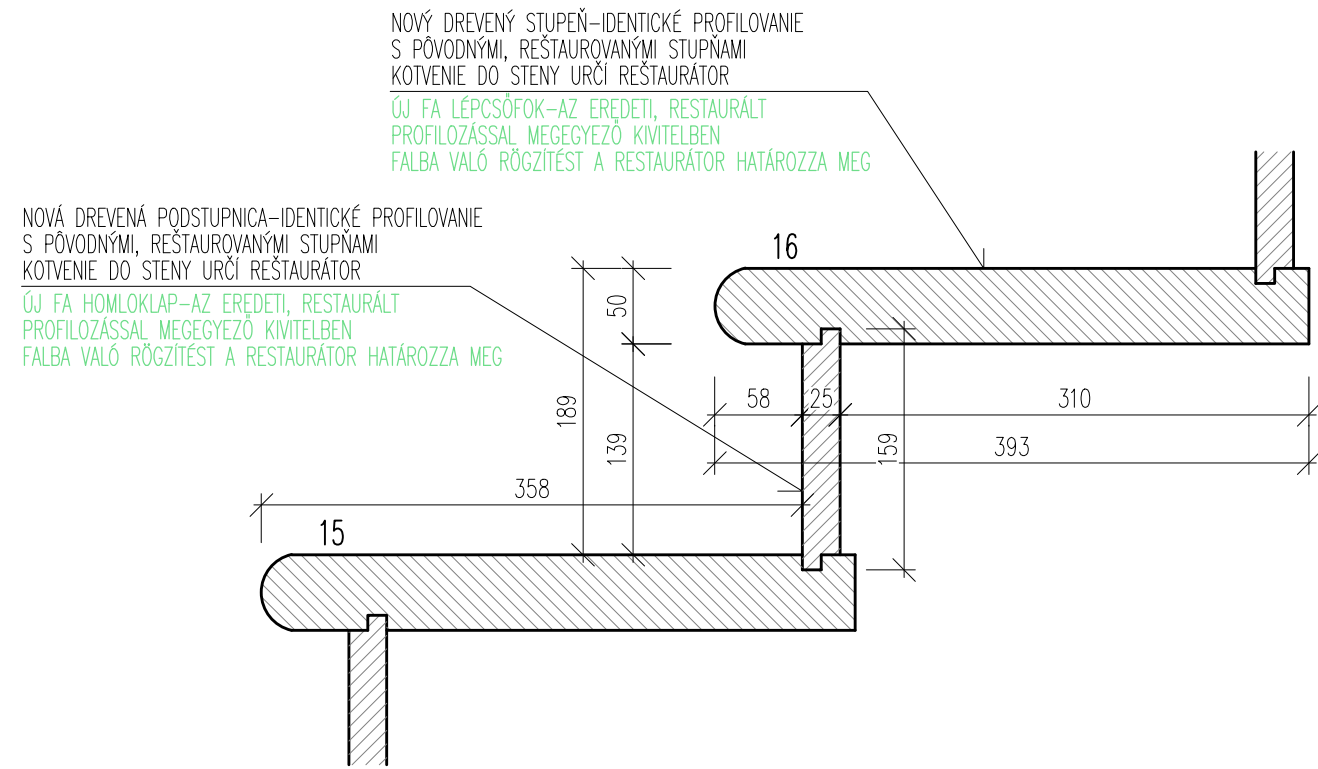

REZ STREDNÝM RAMENOM
KÖZÉPSŐ KAR METSZETE

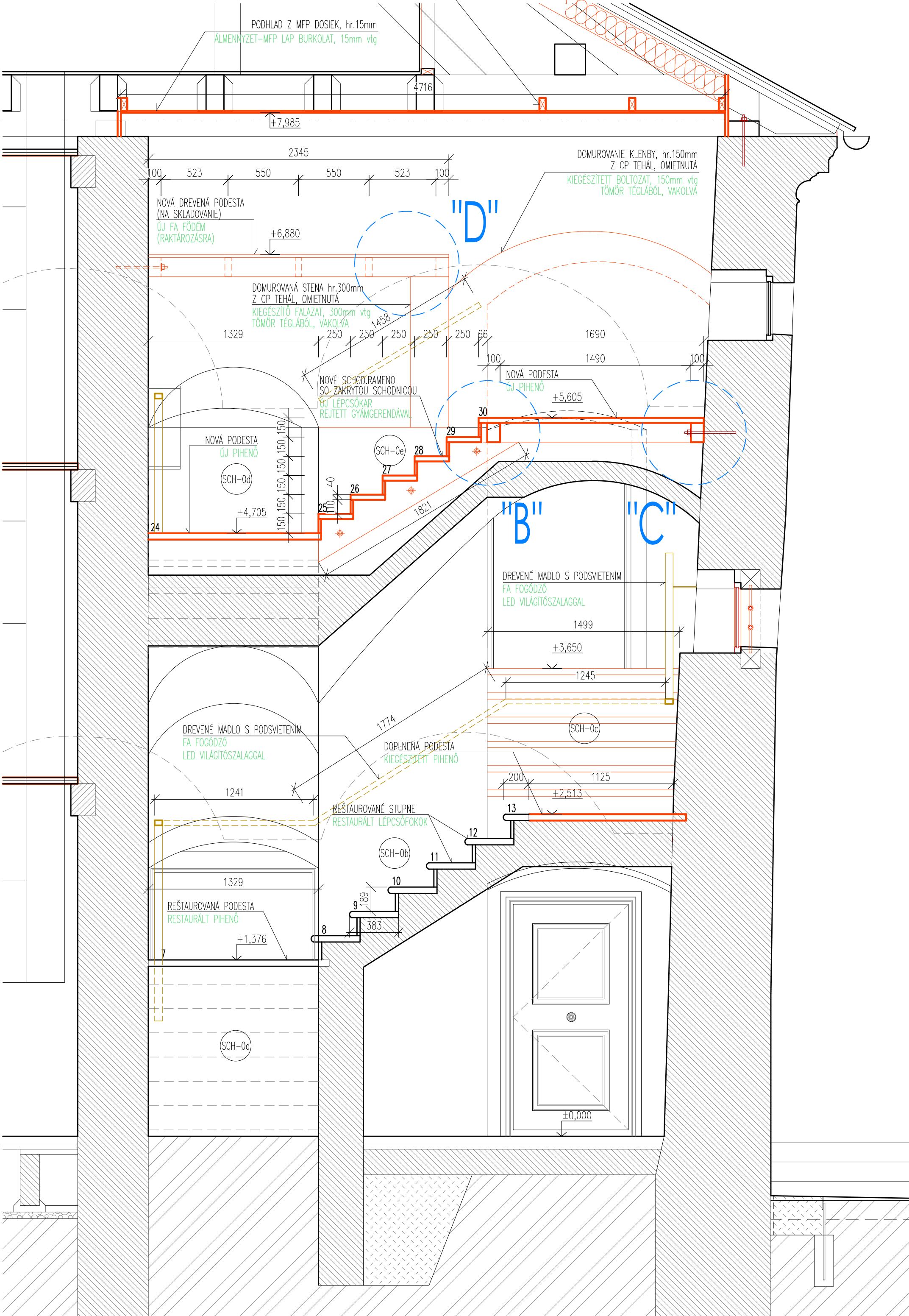

"B" RAMENO SCH-0e
SCH-0e KAR

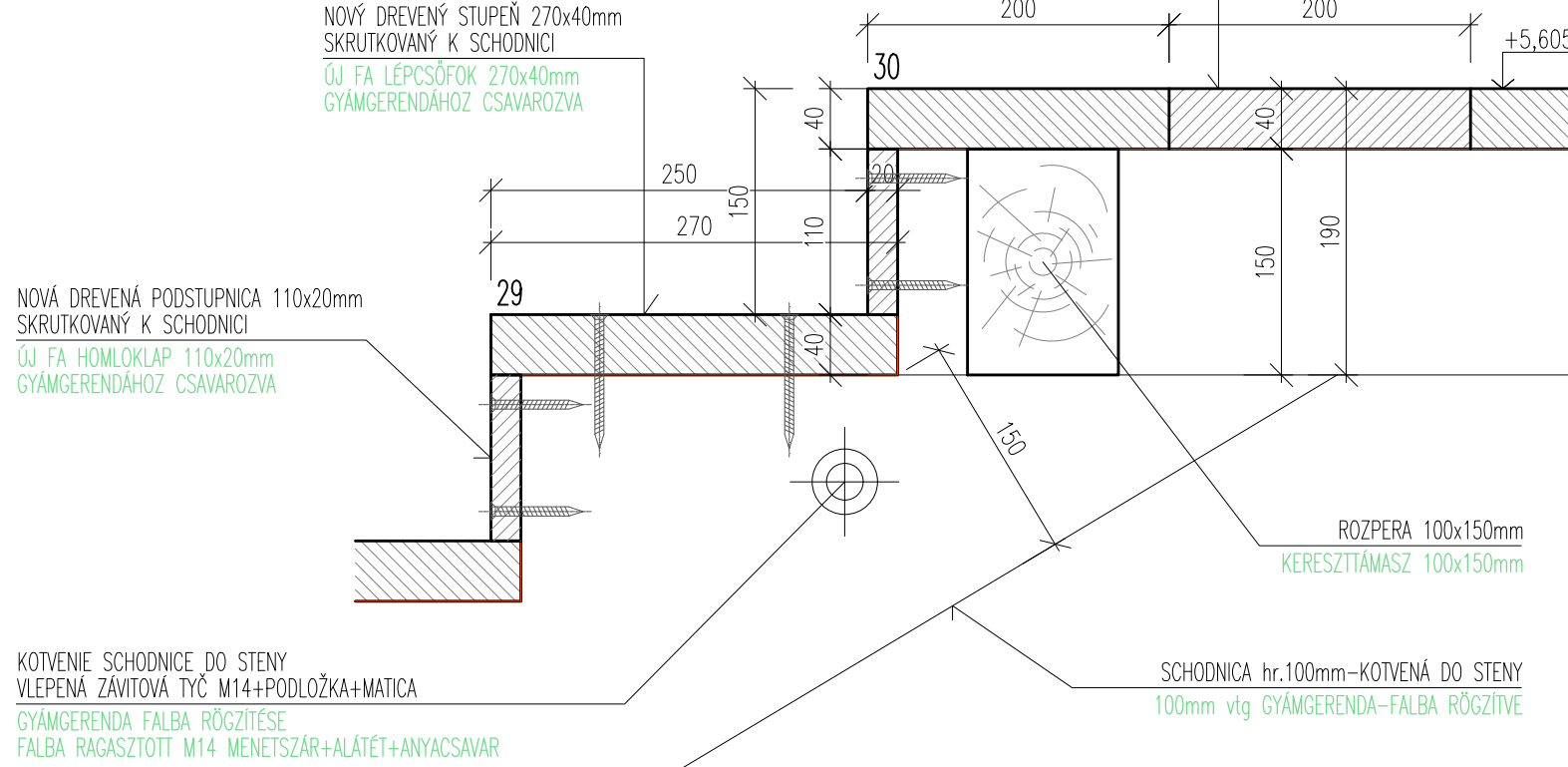

"C"

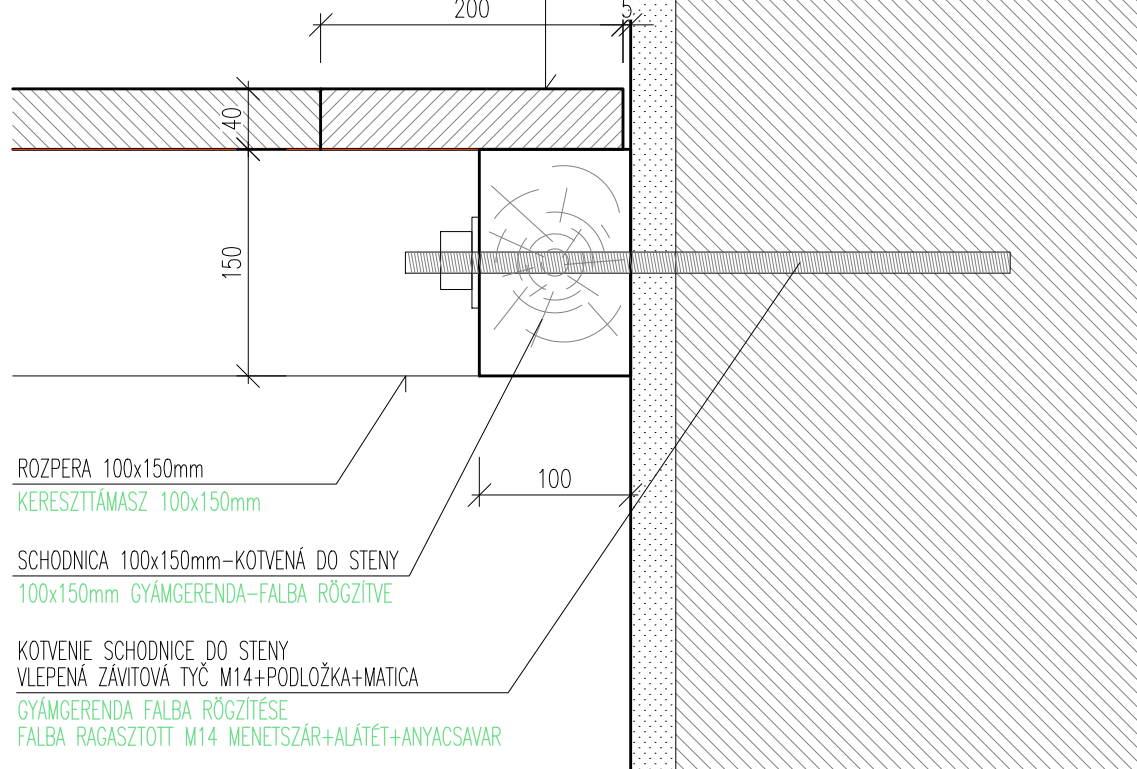

REZ VÝSTUPNÝM RAMENOM
ÉRKEZŐ KAR METSZETE

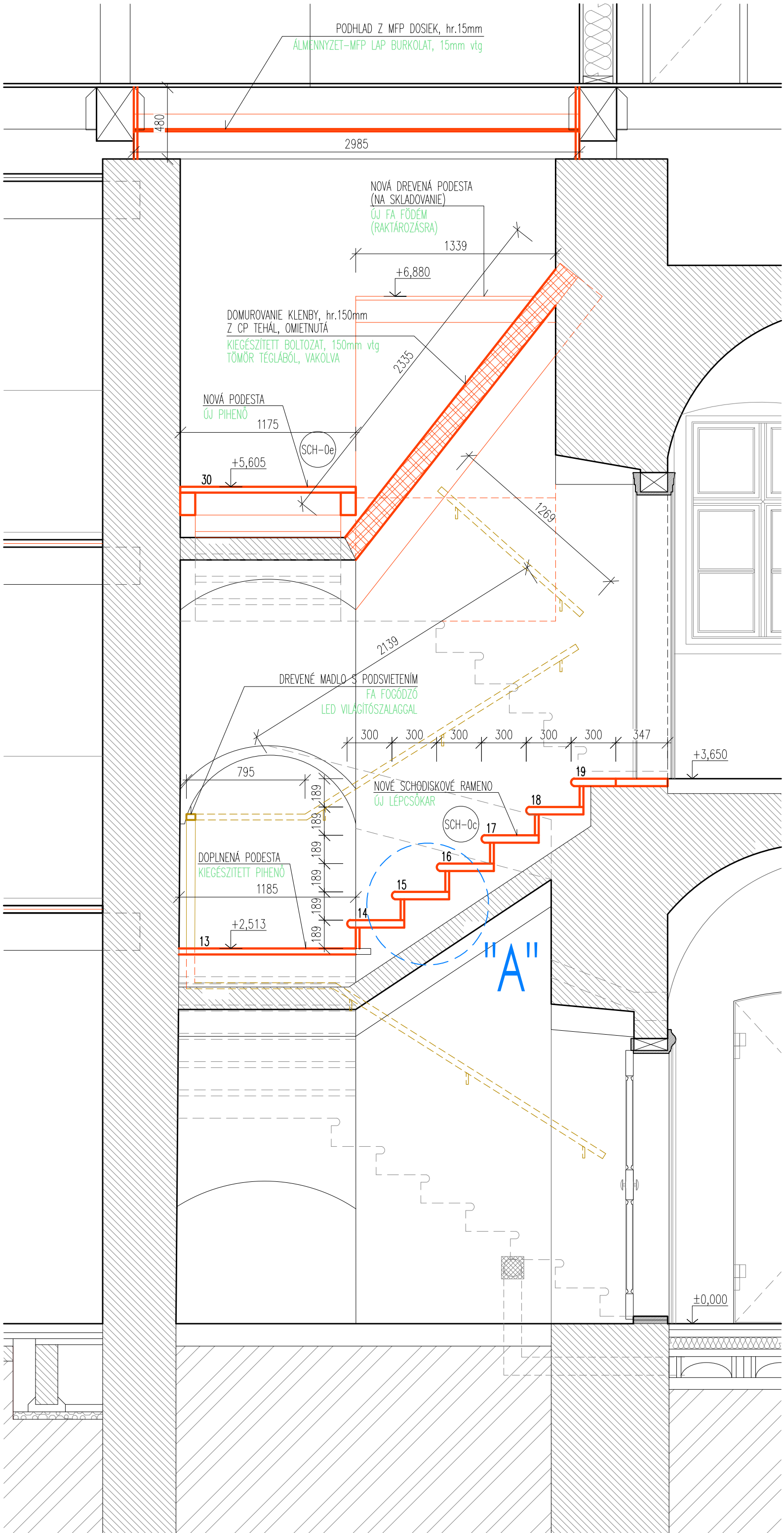

VÝPIS DREVENÝCH SCHODOV SCH-0:

NÁSTUPNÉ RAMENO Z PRÍZEMIA SCH-0a:				FÖLDSZINTŰL INDULÓ KAR SCH-0a:			
DOPLNÝ JALOVÝ STUPEŇ:	1x	KIEGÉSZÍTETT VAKFOK:		1x	KIEGÉSZÍTETT VAKFOK:		1x
NOVÉ STUPEŇ:	1x	ÚJ LEPCŐFÖK:		1x	ÚJ LEPCŐFÖK:		1x
RESTAUROVÁNE STUPEŇ:	5x	RESTAURÁLT LEPCŐFÖK:		5x	RESTAURÁLT LEPCŐFÖK:		5x
RESTAUROVÁNA PODESTA:	1090x1330	1x	1090x1330		1x	1090x1330	
MAOLO S PODSVIETENÍM:	60x40	2150mm	1x	60x40		2150mm	1x
	60x40	1000mm	1x	60x40		1000mm	1x
STREDNÉ RAMENO Z PRÍZEMIA SCH-0b:				KÖZÉPSŐ KAR SCH-0b:			
DOPLNÝ JALOVÝ STUPEŇ:	0x	KIEGÉSZÍTETT VAKFOK:		0x	KIEGÉSZÍTETT VAKFOK:		0x
NOVÉ STUPEŇ:	0x	ÚJ LEPCŐFÖK:		0x	ÚJ LEPCŐFÖK:		0x
RESTAUROVÁNE STUPEŇ:	6x	RESTAURÁLT LEPCŐFÖK:		6x	RESTAURÁLT LEPCŐFÖK:		6x
DOPLNENÁ PODESTA:	1125x1185	1x	1125x1185		1x	1125x1185	
MAOLO S PODSVIETENÍM:	60x40	1780mm	1x	60x40		1780mm	1x
	60x40	1250mm	1x	60x40		1250mm	1x
VÝSTUPNÉ RAMENO Z PRÍZEMIA SCH-0c:				EMELETRE ÉRKEZŐ KAR SCH-0c:			
DOPLNÝ JALOVÝ STUPEŇ:	0x	KIEGÉSZÍTETT VAKFOK:		0x	KIEGÉSZÍTETT VAKFOK:		0x
NOVÉ STUPEŇ:	6x	ÚJ LEPCŐFÖK:		6x	ÚJ LEPCŐFÖK:		6x
RESTAUROVÁNE STUPEŇ:	0x	RESTAURÁLT LEPCŐFÖK:		0x	RESTAURÁLT LEPCŐFÖK:		0x
DOPLNENÁ PODESTA:	1500x350	1x	1500x350		1x	1500x350	
MAOLO S PODSVIETENÍM:	60x40	2140mm	1x	60x40		2140mm	1x
	60x40	800mm	1x	60x40		800mm	1x
NÁSTUPNÉ RAMENO Z POSCHODIA SCH-0d:				EMELETŰL INDULÓ KAR SCH-0d:			
DOPLNÝ JALOVÝ STUPEŇ:	0x	KIEGÉSZÍTETT VAKFOK:		0x	KIEGÉSZÍTETT VAKFOK:		0x
NOVÉ STUPEŇ:	1x	ÚJ LEPCŐFÖK:		1x	ÚJ LEPCŐFÖK:		1x
RESTAUROVÁNE STUPEŇ:	4x	RESTAURÁLT LEPCŐFÖK:		4x	RESTAURÁLT LEPCŐFÖK:		4x
NOVÁ PODESTA:	1770x1330	1x	1770x1330		1x	1770x1330	
MAOLO:	60x40	1370mm	1x	60x40		1370mm	1x
	60x40	800mm	1x	60x40		800mm	1x
POSLEDNÉ RAMENO Z POSCHODIA SCH-0e:				UTOLSÓ LEPCŐSKAR SCH-0e:			
DOPLNÝ JALOVÝ STUPEŇ:	0x	KIEGÉSZÍTETT VAKFOK:		0x	KIEGÉSZÍTETT VAKFOK:		0x
NOVÉ STUPEŇ:	6x	ÚJ LEPCŐFÖK:		6x	ÚJ LEPCŐFÖK:		6x
RESTAUROVÁNE STUPEŇ:	0x	RESTAURÁLT LEPCŐFÖK:		0x	RESTAURÁLT LEPCŐFÖK:		0x
NOVÁ PODESTA:	1760x1175	1x	1760x1175		1x	1760x1175	
MAOLO:	60x40	1460mm	1x	60x40		1460mm	1x
SCHODNICA:	100x250	1820mm	2x	100x250		1820mm	2x
TRAM PODESTY:	100x150	1700mm	3x	100x150		1700mm	3x
	100x150	1100mm	2x	100x150		1100mm	2x
PODESTA NAD VSTUPOM:				ÚJ FA FÖDEM:			
HLAVNÉ TRÁMY PODESTY:	100x150	2350mm	2x	100x150		2350mm	2x
MAOLO:	60x40	1340mm	2x	60x40		1340mm	2x
POMOCNÉ TRÁMY:	50x150	1300mm	3x	50x150		1300mm	3x
MFP DOSKA, hr.25mm:	2350x1340	1x	2350x1340		1x	2350x1340	
PODHLAD:				ÁLMENNYEZET:			
POMOCNÉ TRÁMY:	50x100	3000mm	3x	50x100		3000mm	3x
MFP DOSKA, hr.15mm+PODHLAD:	14,5m2	14,5m2		MFP LAP, 15mm vltg+AL MENNYEZET:		14,5m2	
MFP DOSKA, hr.25mm+BOČNÝ LEM	8,0m2	8,0m2		MFP LAP, 25mm+OLDALSÓ BURKOLAT		8,0m2	

POZNÁMKA:
- RESTAURÁTORSKÉ PRÁCE BUDÚ PŘEVEDENÉ PO RESTAURÁTORSKOM PŘESKUME, KDE SA UPRESNÍ SPŮSOB
A ROZSAH OBNOVY, MATERIÁL POVRCHOVÁ ÚPRAVA A ROZMĚRY RESTAUROVANÝCH PRVKŮ !!!
- RESTAURÁTORSKÝ PŘESKUM A RESTAURÁTORSKÉ PRÁCE MŮŽE VYKONÁT IBA OPŘÁVNĚNÁ OSOBA !!!
- NOVÉ PRVKY BUDÚ PŘEVEDENÉ AKO REMESLEŇSKÉ PRÁCE POD DOHLEDOM RESTAURÁTORA !!!
- PŘED ZAHAJENÍM PRÁČ TREBA KONZULTOVAT S NÍM KUPRA !!!

MEGJEGYZÉS:
- RESTAURÁTORI MUNKÁLATOK A RESTAURÁTORI VIZSGÁLAT UTÁN KEZDŐDHENEK, AMELY TARTALMAZZA
A PONTOS MUNKAFOLYAMAT LEÍRÁST, MENNYISÉGET, ANYAGHASZNÁLATOT, FELÜLETEKEZÉST !!!
- RESTAURÁTORI VIZSGÁLATOT ÉS MUNKÁKAT CSAK MEGFELELŐ TANÚSÍTVÁNYTAL RENDELKEZŐ SZEMÉLY
VEGÉZHETI !!!
- ÚJ ELEMÉK BÉLTÉPÉSE MINT RESTAURÁTOR ÁLTAL FELÜGYÉLT KÉZMŰVES MUNKA LEHET !!!
- A MUNKÁLATOK MEGKEZDÉSE ELŐTT A MŰEMÉLÉKELMI HIVATALTAL KONZULTÁLNÍ SZÜKSÉGES !!!

GENER.PROJEKTANT GENERÁLTERVEZŐ		ATELIER SMIDT s.r.o.		<div>atelier smidt</div> <div>Ing.arch.Smidt Tamás</div> <div></div>	
ZODP.PROJEKTANT ÉPÍTÉSZ TERVEZŐ		ATELIER SMIDT s.r.o. – ING.ARCH. SMIDT TAMÁS, autorizovaný architekt			
AUTOR ÉPÍTÉSZ		ING.ARCH. SMIDT TAMÁS, autorizovaný architekt			
PROJEKTANT ÉPÍTÉSZ TERVEZŐ		S-PLAN s.r.o., ING. SIMON PETER, ING. SZÉPE TAMÁS, ING. VIDA NORBERT			
INVESTOR BEREKLÁZÁS		MANEVI SK s.r.o., DUNAJSKÁ STREDA		<div>DATUM</div> <div>05/2022</div>	
MESTO STAVBY KOŠICE		k.ú.: ŠAHY, ě.p.: 1682/1.8, 1684/1.2 POLYSÁG, SZLOVÁKIA, hrsz.: 1682/1.8, 1684/1.2			
NÁZOV PROJEKTU PROJEKT NEVE		AREÁL PREMONŠTRÁRSKEHO KLÁŠTORA - ŠAHY SO 01 - STÍPKA SO 02 - PRÍBŮVBA RESTAURÁCIE IPOLYSÁGI PREMONTEIREI KOLOSTOR ÉPÜLETEGYÜTTÉS SO 01 - MAGTÁR SO 02 - ÉTTEREM HOZZÁÉPÍTÉSE		<div>STUPEŇ PD</div> <div>TERVISMENNYEZÉS</div> <div>PD PRE REALIZÁCIU</div> <div>KIVITELI TERV</div>	
				<div>FORMÁT</div> <div>10 x A4</div>	
				<div>MÉRKA</div> <div>LEPIK</div> <div>1 : 25</div>	
ČASŤ OBSAH		ARCHITEKTÚRA ÉPÍTÉSZET SCHODISKÓ SCH-0 SCH-0 LEPCŐS		<div>ČÍSLO</div> <div>RAJZSZÁM</div>	
RAJZ NEVE		SCHODISKÓ SCH-0 SCH-0 LEPCŐS		SO1.2-33	