

REZ A-A´  
M1:100  
A-A´ METSZET  
M1:100

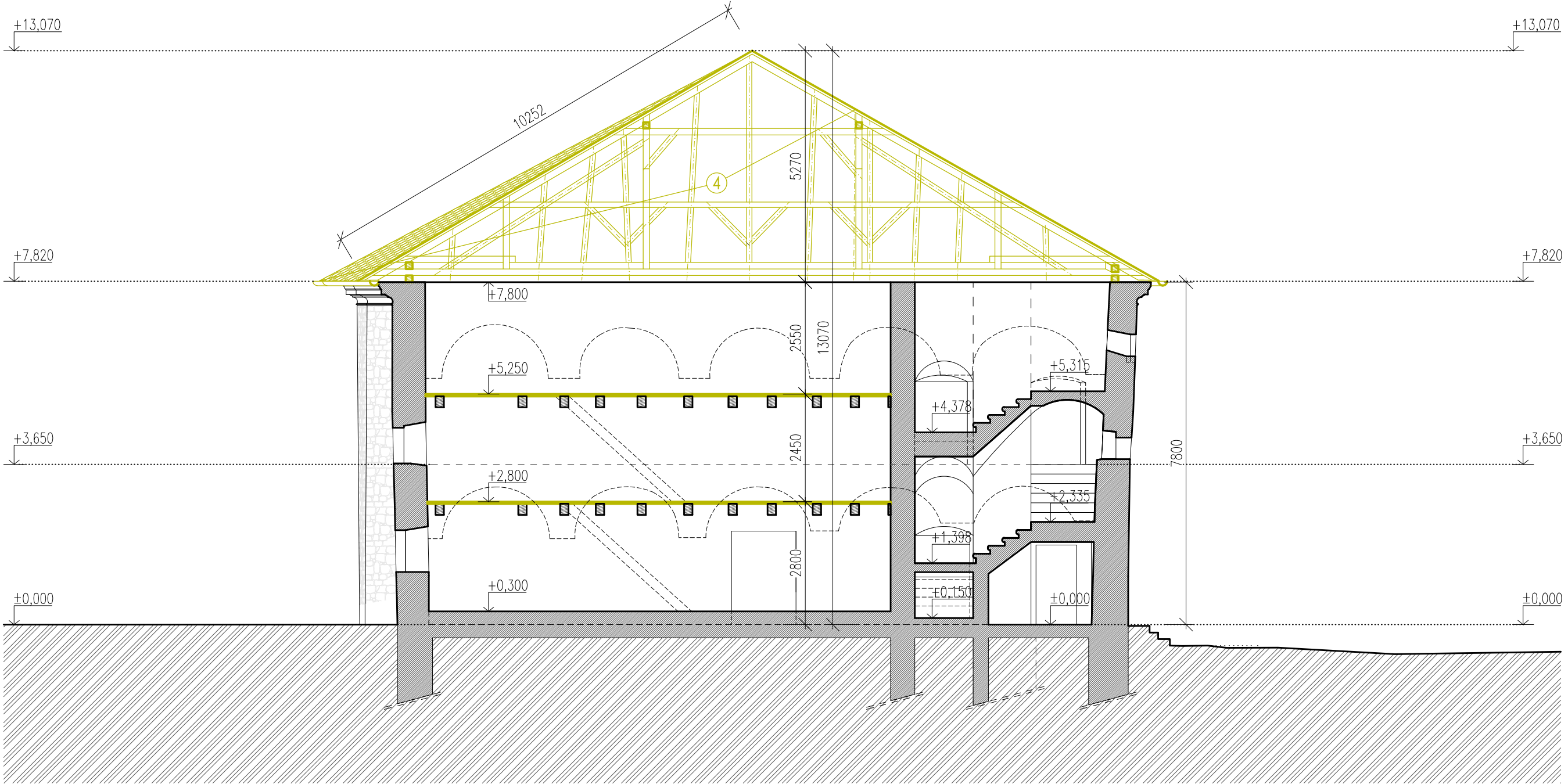

REZ B-B´  
M1:100  
A-A´ METSZET  
M1:100



LEGENDA MATERIÁLOV  
ANYAGJELÖLESEK

- POVODNÉ KONŠTRUKCIE  
MEGLÉVŐ SZERKEZETEK
- VYBŮRANÉ KONŠTRUKCIE  
BONTANDÓ SZERKEZETEK
- BŮRACIE PRÁCE V POHLADE  
BONTANDÓ SZERKEZETEK A HOMLOKZATOKBAN
- POVODNÁ ZEMLINA  
EREDETI TALAJ

- 1 VYBŮRÁT OKENNÝ OTVOR V STĚNE  
ABLAKNYILÁST KIBONTANI
- 2 VYBŮRÁT PARAPETNŮ STĚNU  
PARAPETFALAT KIBONTANI
- 3 VYBŮRÁT STĚNU PRE DVĚRNÝ OTVOR  
AJTONYILÁST KIBONTANI
- 4 ODOSTRANÍT STŘEŠNŮ KRYTINU A DŘEVĚNÝ KROV  
TETŐHEJAZATOT ÉS FEDELSZERKEZETET ELBONTANI

PREDPOKLADANÉ MNOŽSTVO KRYTINY: 525m<sup>2</sup> = 7,5t  
HEJAZAT BECSÜLT MENNYISÉGE: 525m<sup>2</sup> = 7,5t  
PREDPOKLADANÉ MNOŽSTVO KROVU: 20,0m<sup>3</sup>  
FEDELSZERKEZET BECSÜLT MENNYISÉGE: 20,0m<sup>3</sup>

NAKOLKO KRYTINA JE ASBESTOVÁ, LIKVIDACIU MÔŽE PREVIESŤ LEN CERTIFIKOVANÁ FIRMA !!!  
MIVEL A TETŐHEJAZAT AZBESTZ ANYAGÚ, ELBONTÁSÁT CSAK ENGEDÉLLEL RENDELKEZŐ VÁLLALAT VÉGEZHETI !!!

- 5 ODOSTRANÍT ZDVOJENŮ PODLAHU GALÉRII  
GALÉRIÁK KETTŐSDESZKÁZATO TALAJÁT ELBONTANI
- 6 ODOSTRANÍT VÝDREVU DŘEVĚNÉJ PODLAHY  
FA HAJÓPADLÓ PÁRNAFAIT ELBONTANI
- 7 ODOSTRANÍT DŘEVĚNŮ PODLAHU AJ VÝDREVU  
FA HAJÓPADLÓT PÁRNAFAKKAL EGYÜTT ELBONTANI

PREDPOKLADANÉ MNOŽSTVO: 200m<sup>2</sup> = 10,0m<sup>3</sup>  
BECSÜLT MENNYISÉGE: 200m<sup>2</sup> = 10,0m<sup>3</sup>  
PREDPOKLADANÉ MNOŽSTVO: 0,5m<sup>3</sup>  
BECSÜLT MENNYISÉGE: 0,5m<sup>3</sup>  
PREDPOKLADANÉ MNOŽSTVO: 2,5m<sup>3</sup>  
BECSÜLT MENNYISÉGE: 2,5m<sup>3</sup>

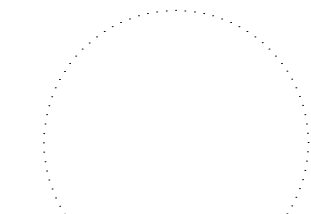
|   |                   |  |   |                                    |
|---|-------------------|--|---|------------------------------------|
| GENER.PROJEKTANT<br>GENERALTERVEZŐ  |                   | ATELIER SMIDT s.r.o.   | <div>atelier smidt<br/>Ing.arch.Smidt Tamás</div> <div></div> |                                    |
| ZODP.PROJEKTANT<br>FELELŐS TERVEZŐ  |                   | ATELIER SMIDT s.r.o. – ING.ARCH. SMIDT TAMÁS, autorizovaný architekt                   |   |                                    |
| AUTOR<br>ÉPÍTÉSZ  |                   | ING.ARCH. SMIDT TAMÁS, autorizovaný architekt  |   |                                    |
| PROJEKTANT<br>ÉPÍTÉSZ TERVEZŐ   |                   | S-PLAN s.r.o., ING. SIMON PETER, ING. SZÉPE TAMÁS, ING. VIDA NORBERT                   |   |                                    |
| INVESTOR<br>BERUHÁZÓ  |                   | MANEVI SK s.r.o., DUNAJSKÁ STREDA  |   |                                    |
| MIESTO STAVBY<br>HELSZÍN  |                   | k.ú.: ŠAHY, č.p.: 1682/1,6, 1684/1,2<br>IPOLYSÁG, SZÉLVÁKIA, hrsz.: 1682/1,6, 1684/1,2 |   |                                    |
| NÁZOV PROJEKTU<br>PROJEKT NEVE  |                   |  | DÁTUM   | 05/2022                            |
| AREÁL PREMONŠTRÁTSKEHO KLÁŠTORA - ŠAHY<br>SO 01 - SÝPKA<br>SO 02 - PRÍSTAVBA REŠTAURÁCIE<br>IPOLYSÁGI PREMONTEI KOLOSTOR ÉPÜLETEGYÜTTES<br>SO 01 - MAGTÁR<br>SO 02 - ÉTTEREM HOZZÁÉPÍTÉSE |                   |  | STUPEŇ PD<br>TERVZAKÁSZ   | PD PRE REALIZÁCIU<br>KIVITELI TERV |
|   |                   |  | FORMÁT  | 5 x A4                             |
|   |                   |  | MIERKA<br>LEPTEK  | 1 : 50                             |
| ČASŤ<br>OBSAH   | RESZ<br>RAJZ NEVE | ARCHITEKTÚRA<br>ÉPÍTÉSZET  | ČÍSLO<br>RAJZSZÁM   | SO1,2-B03                          |
|   |                   | REZ A-A' a B-B'<br>A-A' és B-B' METSZET  |   |                                    |